

DETAIL TRUSS 1
SCALE 1/50

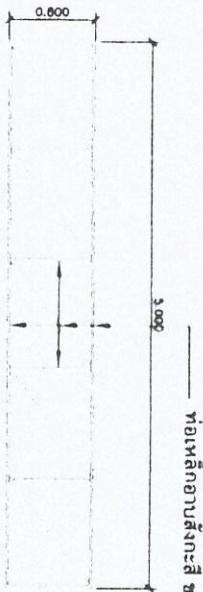

DETAIL TRUSS 2
SCALE 1/50



โครงการก่อสร้างอาคารอเนกประสงค์ ศาล
ขนาดกว้าง 16.00 ม. ยาว 30.00 ม.
(ตามแบบและรายละเอียดที่ ยศ. กำหนด)
หน้า 9 ด้านล่าง อำนวยการ รับผิดชอบ

เขียนแบบ
()
นาย... วิศวกร
ผู้ชำนาญการพิเศษ

วันที่รับ	วันที่	วันที่ส่ง	วันที่รับ	วันที่รับ	วันที่รับ	วันที่รับ	วันที่รับ	วันที่รับ	วันที่รับ

ชื่อ	ตำแหน่ง	ชื่อ	ตำแหน่ง
นาย...	วิศวกร	นาย...	วิศวกร
นาย...	วิศวกร	นาย...	วิศวกร

รูป	AS BUILT	รูป
รูป	AS BUILT	รูป

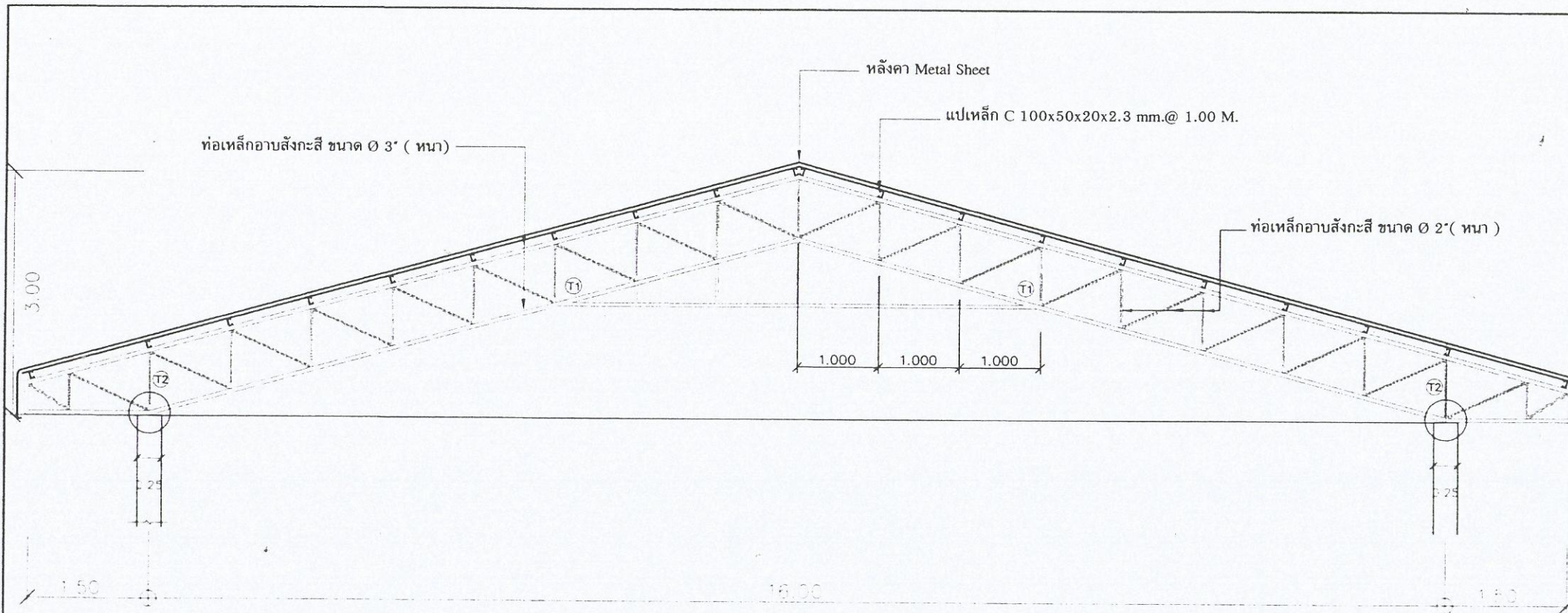

DETAIL TRUSS 1
SCALE 1:50

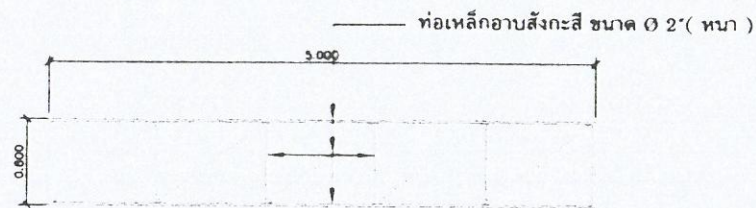

DETAIL TRUSS 2
SCALE 1:50



โครงการก่อสร้างอาคารอเนกประสงค์ คสล.
ขนาดกว้าง 16.00 ม. ยาว 30.00 ม.
(ตามแบบและรายละเอียดที่ สบค. กำหนด)
หมู่ที่ 9 ตำบลท่าหิน อำเภอสีวิ จังหวัดชุมพร

เขียนแบบ
(นายมานะ สว่างศรี)
นายมานะ สว่างศรี
ผู้อำนวยการก่อสร้าง

วันที่รับงาน	วันที่	บันทึกพิมพ์	หมายเหตุ

เห็นชอบ	อนุมัติ
นายมานะ สว่างศรี	นายมานะ สว่างศรี
นายมานะ สว่างศรี	นายมานะ สว่างศรี
นายมานะ สว่างศรี	นายมานะ สว่างศรี

ชื่อโครงการ	ชื่ออาคาร	วันที่
โครงการก่อสร้างอาคารอเนกประสงค์ คสล.	อาคารอเนกประสงค์	11/11/2565
ชื่อช่าง	ชื่อช่าง	ชื่อช่าง
ชื่อช่าง	ชื่อช่าง	ชื่อช่าง

SHOP DRAWING	AS BUILT DRAWING	SHEET NO
<input checked="" type="radio"/>	<input type="radio"/>	